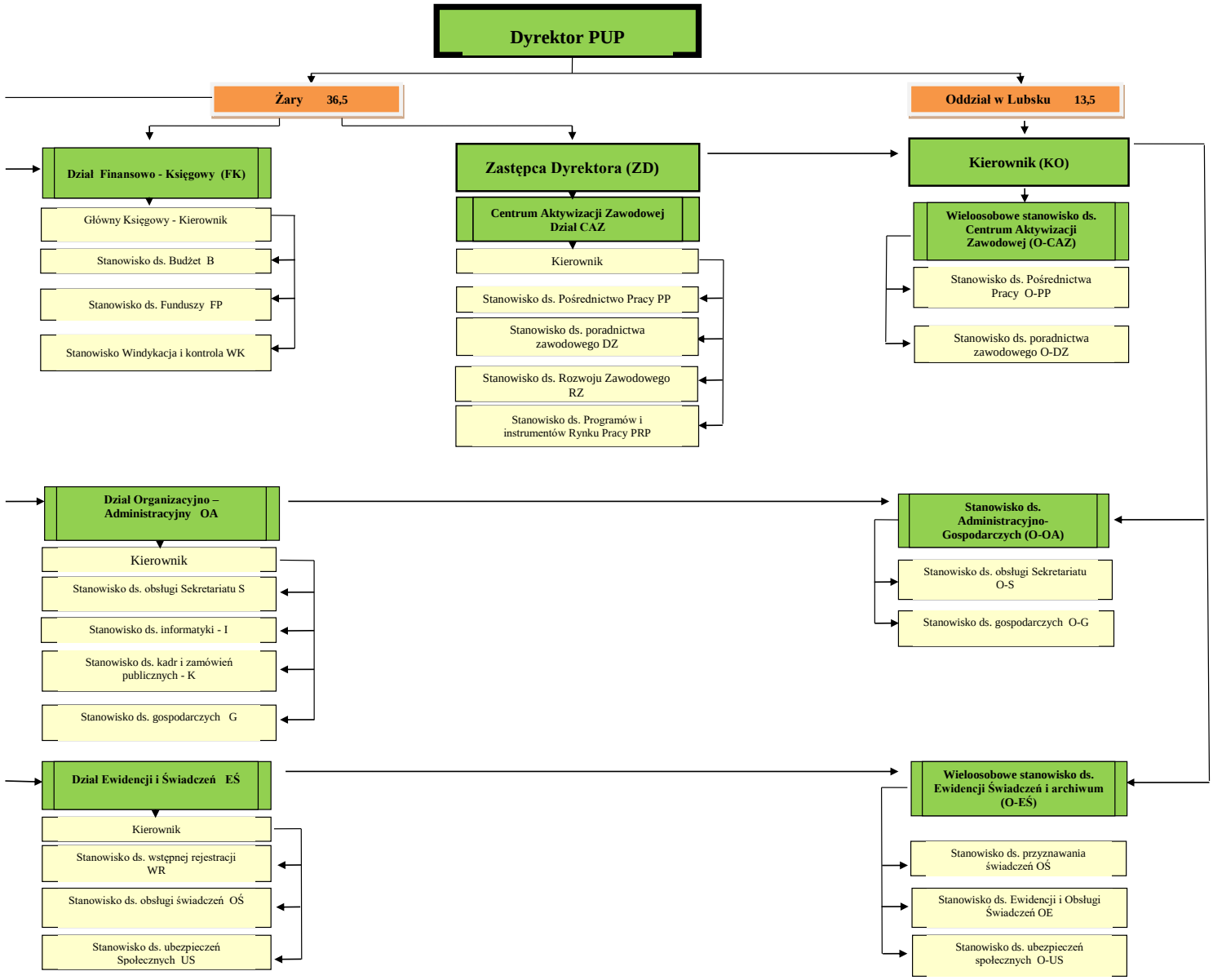
Dyrektor PUP
Żary 36,5
Oddział w Lubsku 13,5
Dział Finansowo - Księgowy (FK)
Główny Księgowy - Kierownik
Stanowisko ds. Budżet B
Stanowisko ds. Funduszy FP
Stanowisko Windykacja i kontrola WK
Zastępca Dyrektora (ZD)
Centrum Aktywizacji Zawodowej Dział CAZ
Kierownik
Stanowisko ds. Pośrednictwo Pracy PP
Stanowisko ds. poradnictwa zawodowego DZ
Stanowisko ds. Rozwoju Zawodowego RZ
Stanowisko ds. Programów i instrumentów Rynku Pracy PRP
Kierownik (KO)
Wieloosobowe stanowisko ds. Centrum Aktywizacji Zawodowej (O-CAZ)
Stanowisko ds. Pośrednictwa Pracy O-PP
Stanowisko ds. poradnictwa zawodowego O-DZ
Dział Organizacyjno – Administracyjny OA
Kierownik
Stanowisko ds. obsługi Sekretariatu S
Stanowisko ds. informatyki - I
Stanowisko ds. kadr i zamówień publicznych - K
Stanowisko ds. gospodarczych G
Stanowisko ds. Administracyjno-Gospodarczych (O-OA)
Stanowisko ds. obsługi Sekretariatu O-S
Stanowisko ds. gospodarczych O-G
Dział Ewidencji i Świadczeń EŚ
Kierownik
Stanowisko ds. wstępnej rejestracji WR
Stanowisko ds. obsługi świadczeń OŚ
Stanowisko ds. ubezpieczeń Społecznych US
Wieloosobowe stanowisko ds. Ewidencji Świadczeń i archiwum (O-EŚ)
Stanowisko ds. przyznawania świadczeń OŚ
Stanowisko ds. Ewidencji i Obsługi Świadczeń OE
Stanowisko ds. ubezpieczeń społecznych O-US